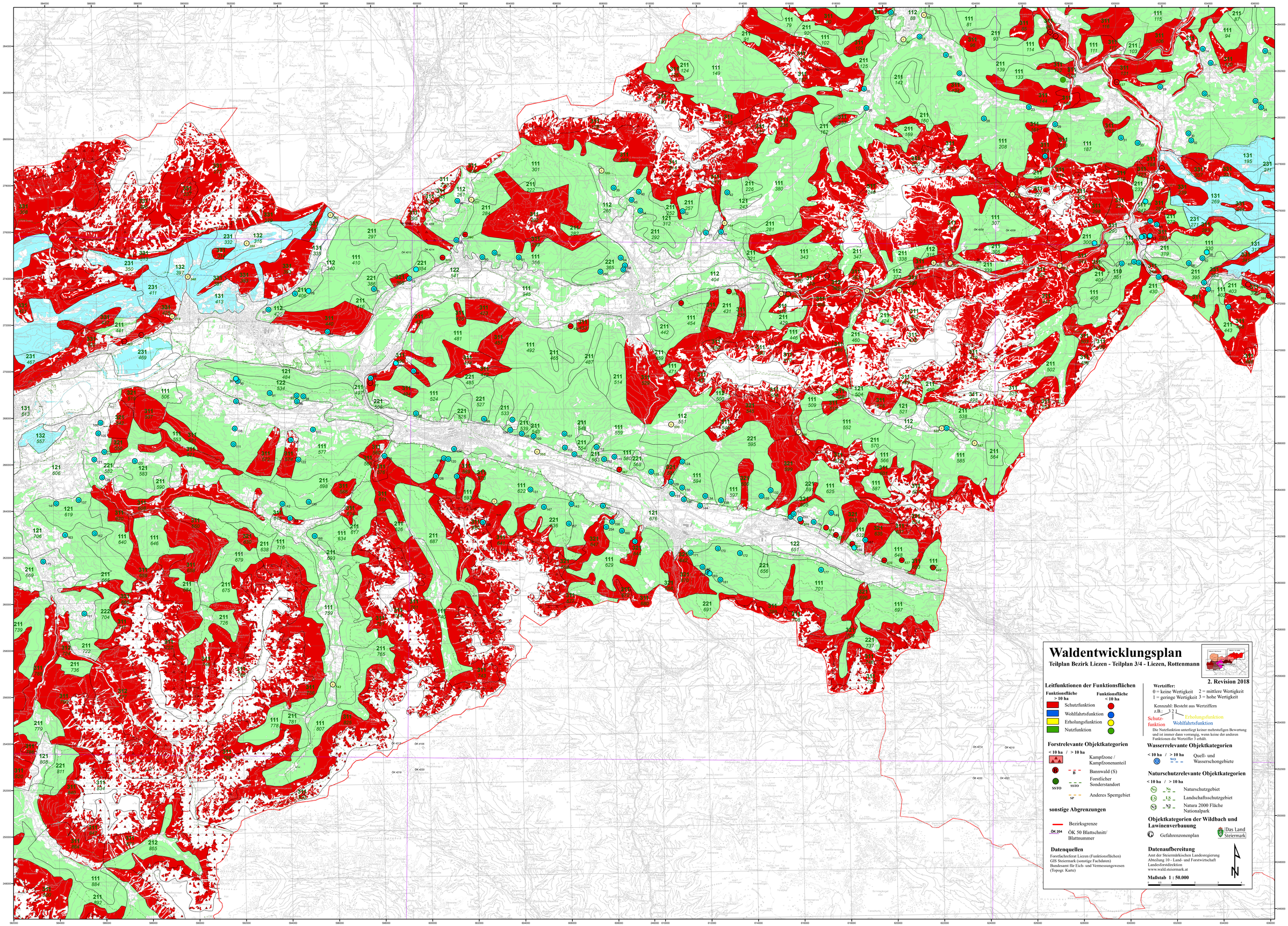
Waldentwicklungsplan
Teilplan Bezirk Liezen - Teilplan 3/4 - Liezen, Rottenmann
2. Revision 2018
Leitfunktionen der Funktionsflächen
Funktionsfläche > 10 ha
Funktionsfläche < 10 ha
Schutzfunktion
Wohlfahrtsfunktion
Erholungsfunktion
Nutzfunktion
Wertziffer:
0 = keine Wertigkeit 2 = mittlere Wertigkeit
1 = geringe Wertigkeit 3 = hohe Wertigkeit
Kennzahl: Besteht aus Wertziffern
z.B.: 3 2 1
Schutzfunktion
Wohlfahrtsfunktion
Erholungsfunktion
Die Nutzfunktion unterliegt keiner mehrstufigen Bewertung und ist immer dann vorrangig, wenn keine der anderen Funktionen die Wertziffer 3 erhält.
Forstrelevante Objektkategorien
< 10 ha / > 10 ha
Kampfzone / Kampfzonenanteil
B
Bannwald (S)
SSTO
Forstlicher Sonderstandort
SP
Anderes Sperrgebiet
Wasserrelevante Objektkategorien
< 10 ha / > 10 ha
Quell- und Wasserschongebiete
Naturschutzrelevante Objektkategorien
< 10 ha / > 10 ha
N1
Naturschutzgebiet
LS
Landschaftsschutzgebiet
N2
Natura 2000 Fläche Nationalpark
sonstige Abgrenzungen
Bezirksgrenze
OK 204
ÖK 50 Blattschnitt/ Blattnummer
Objektkategorien der Wildbach und Lawinenverbauung
Gefahrenzonenplan
Datenquellen
Forstfachreferat Liezen (Funktionsflächen)
GIS Steiermark (sonstige Fachdaten)
Bundesamt für Eich- und Vermessungswesen (Topogr. Karte)
Datenaufbereitung
Amt der Steiermärkischen Landesregierung
Abteilung 10 - Land- und Forstwirtschaft
Landesforstdirektion
www.wald.steiermark.at
Das Land Steiermark
Maßstab 1 : 50.000